

## JUEVES 31 DE OCTUBRE Y VIERNES 1 DE NOVIEMBRE

### DÍA DEL DOCENTE Y FIESTA TODOS LOS SANTOS.

Os recordamos que, tal y como contempla el calendario laboral de nuestra Comunidad Autónoma para el presente año, **el día 31 de octubre es día no lectivo y el día 1 de noviembre es festivo.** Dichos días no funcionará ninguna actividad ni servicio del centro.



Obras Misionales Pontificias

## DOMUND – DOMINGO 20 DE OCTUBRE.

El domingo día 20 de octubre se celebra la jornada del DOMUND con el lema: “Id e invitad a todos al banquete”. Como todos los cursos el alumnado de 5º y 6º de primaria realizarán la cuestación con las huchas. A lo largo de esta semana acudirán a las clases religiosas de la comunidad del colegio para contarles sus experiencias en diferentes países. Como es habitual se distribuirán en las clases los tradicionales sobres para que podáis realizar vuestras aportaciones solidarias en esta campaña.

## ATENCIÓN AL ALUMNADO EN LAS ENTRADAS Y SALIDAS.

Recordad que los acompañantes que venís a recoger a alumnos/as al final de la jornada escolar o al terminar las actividades extraescolares, debéis velar por la seguridad y comportamiento de los mismos tanto dentro del recinto escolar como en los alrededores. Es muy importante que colaboréis con la educación de los niños/as invitándoles a ser cívicos, respetar las instalaciones y la limpieza, tanto dentro como fuera del colegio.



Los niños deben **estar junto a vosotros en todo momento** y **NO pueden JUGAR** en las zonas de acceso al colegio y mucho menos **en el jardín, rampas de accesibilidad...**

Del mismo modo deben estar vigilados en las aceras frente al colegio *"La seguridad de los niños es cosa de todos"*.

## PONFEASUNTILLOS ACTIVIDAD DEL MES DE OCTUBRE

El próximo viernes día 18 de octubre comenzamos con la primera actividad de Ponfeasuntillos que consistirá en una velada desde las 20:00 hasta las 24:00 horas. Recordad que, para poder tener todo preparado, es necesario que los que vayan a asistir se apunten respondiendo, **ANTES** del Jueves 17 de octubre, a la autorización que se les ha remitido por Educamos.



## ASOCIACIÓN DE MADRES Y PADRES DEL ALUMNADO - AMPA



### • FICHAS DE RENOVACIÓN/INSCRIPCIÓN.

El próximo **lunes día 21** de octubre finaliza el plazo para entregar en portería la ficha de renovación de datos y/o inscripción en el AMPA.

### • PAGO DE CUOTAS NO DOMICILIADAS.

El día **martes 22** de octubre miembros de la Junta del AMPA estaremos en portería de 9:00 a 10:00 horas para cobrar la cuota a las familias que quieran hacer el pago en efectivo.

### • ASAMBLEA GENERAL DE SOCIOS.

Se convoca la Asamblea General de Socios Ordinaria para el **miércoles día 23** de octubre a las 9:10 horas en el salón de actos del colegio.

Además de todos los aspectos de cierre del curso pasado y programación de actividades para el presente curso, se aprovechará para recibir propuestas para la temática del carnaval infantil de este curso.

**Cambridge**

English Qualifications

## LIBROS DE LA ACTIVIDAD EXTRAESCOLAR ENGLISH FOR CAMBRIDGE

El alumnado inscrito en la actividad que este curso necesite comprar libro recibirá en su grupo una comunicación con los datos para poder adquirirlo.

## LICENCIAS SANTILLANA PARA 3º y 4º DE EDUCACIÓN PRIMARIA.

La Editorial Santillana nos ha facilitado licencias digitales para que las familias que lo deseen puedan hacer uso de ellas. Para ello, tendrán que crear una cuenta en <https://av.santillana.es/> dándose de alta con un nº de licencia y su contraseña que serán facilitados a las niñas y niños de 3º y 4º de primaria. El Aula Virtual de Santillana es una plataforma educativa que permite acceder desde distintos dispositivos (ordenadores, tabletas con conexión a internet o sin ella...) al libro digital de la editorial con sus contenidos y actividades interactivas que pueden ayudar a mejorar el aprendizaje. Las familias recibiréis por educamos una guía de uso de dicho Aula Virtual.

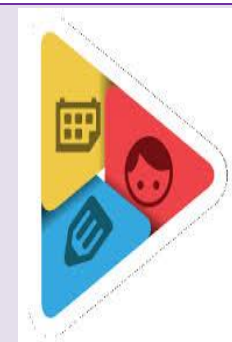

## RECORDAD:



### ACCESO DE MASCOTAS AL CENTRO ESCOLAR

A tenor de la legislación vigente y en cumplimiento del artículo 29.3 de la Ley 7/2023, de 28 de marzo, de protección de los derechos y el bienestar de los animales, se informa de que el acceso de las personas con animales de compañía estará prohibido con carácter general, con las únicas excepciones de los perros de asistencia y la autorización expresa para la realización de actividades contempladas en las programaciones didácticas previamente aprobadas.

## MENÚ DEL COMEDOR PARA ALERGIAS E INTOLERANCIAS

Las familias del alumnado usuario del comedor escolar, que padece algún tipo de alergia o intolerancia alimentaria, podrá acceder al menú específico de cada perfil a través de un enlace directo en la página web del colegio. Deberán introducir el código 2505.

Recordamos que es muy importante que comuniquéis a la administración del centro cualquier modificación de los diagnósticos de alergias e intolerancias.



## PRIMER CICLO DE E.INFANTIL.

Se informa a las familias del alumnado de las aulas de 1 y 2 años que a partir de esta semana el horario de entrada será de 9:00 a 9:15 y el de salida de 13:45 a 14:00.

Sólo podrá acceder al centro una persona a dejar y recoger a cada alumno/a.



## EDUCACIÓN INFANTIL 3 Y 4 AÑOS.

Para el desarrollo de la situación de aprendizaje relativa a la familia, el alumnado de las clases de 3 y 4 años deben traer una foto en la que aparezcan junto a las personas con las que conviven. La foto no debe superar el tamaño de medio folio.



# XVIII EDICIÓN MARCHA SOLIDARIA

**DÍA 20 DE OCTUBRE DE 2024**

**SALIDA: 10:30 H. DE LA MAÑANA DESDE LA PLAZA DEL AYUNTAMIENTO  
MÁS INFORMACIÓN EN : [WWW.MARCHASOLIDARIA.PONFERRADA.ORG](http://WWW.MARCHASOLIDARIA.PONFERRADA.ORG)**

**RECORRIDO DE 11 KMS POR EL MONTE PAJARIEL**



**PROYECTO A FINANCIAR:  
CABRAS PARA MEJORAR LA NUTRICIÓN INFANTIL**

**Organiza:**



**Ayuntamiento  
Ponferrada**

*- Interculturalidad, Diversidad y Solidaridad -*

**Colabora:**



**Junta de  
Castilla y León**



**Canaliza:**

