



DESPEDIDA DE LAS RELIGIOSAS EN LA PARROQUIA DE SANTIAGO APÓSTOL

El domingo día 28 de junio, a las 12:30 horas, se celebrará en la Iglesia de Santiago Apóstol una Eucaristía de acción de gracias en la que la comunidad parroquial despedirá a nuestras religiosas.

Estáis todos invitados a participar.

INFORMACIÓN GENERAL

DÍA DE LA FAMILIA.

El domingo día 14 junio se celebrará en las campas de **CONGOSTO** el tradicional **DÍA DE LA FAMILIA**, organizado por el AMPA, con las actividades habituales. Este año compartimos la campa con otro colegio. Nuestro sitio es en el tendejón, de todos modos todo aquel que quiera puede llevar sombrilla por si no cabemos todos.

Tendremos concurso de tartas sobre la 13:30 h, todo aquel que quiera participar está invitado, después del concurso tendremos el vino español como todos los años y después ya degustaremos la paella. A las 16:30 empezaremos con los juegos infantiles.

Último día para inscribirse en la paella miércoles 10 de junio de 9:00 a 9:15 y de 12:45 a 13:10. El precio es de 5€ por persona para los miembros (padres/hijos) de las familias socias del AMPA y de 8€ por persona para las familias no socias y otros invitados. **¡Animaos a pasar un estupendo día en familia!**



COMEDOR ESCOLAR PRÓXIMO CURSO.

En próximos días se entregará al alumnado usuario del comedor escolar, una ficha de inscripción para reservar plaza en dicho servicio para el próximo curso. Si deseáis reservar plaza para algún alumno o alumna que ahora no es usuario/a de dicho servicio, debéis pedir la ficha en portería la próxima semana.

BILINGÜISMO: ASSUMPTION FILM FESTIVAL.

El martes día 16 de junio, en horario escolar, el alumnado desde 5º EP a 4º ESO acudirá a los cines La Dehesa para asistir a un pase especial de la película "SUPER MARIO GALAXY" en versión original subtitulada en español, organizada por el equipo de bilingüismo. Participará el alumnado que ya ha abonado su entrada.



CAMPAÑA DE ALIMENTACIÓN SALUDABLE: FRUTA.

Se han acabado las existencias de fruta, leche y verdura, por este motivo desde mañana ya no se distribuirá en los recreos.



ACTIVIDAD FORMATIVA SOBRE EL ECLIPSE TOTAL DE SOL

Como ya sabéis el próximo 12 de agosto, entre las 19:30 y las 21:30 horas, tendremos la oportunidad excepcional en nuestra comarca de poder ver un Eclipse total de Sol. Desde la Asociación ASTROBIERZO van a ofrecer una charla informativa e ilustrativa sobre el "Eclipse Total de Sol" a nuestro alumnado, desde infantil-4 años hasta 4º de la ESO.

- Hoy martes 9 de junio harán la presentación al alumnado de las clases de infantil de 4 y 5 años.
- El próximo lunes día 15 de junio la harán para primaria y secundaria en diferentes turnos.

DÍA EUROPEO DE LA MÚSICA – 3º DE EP A 4º DE ESO

Como cada año, en fin de curso celebramos el Día Europeo de la Música con un CONCIERTO EN DIRECTO en el SALÓN DE ACTOS DEL COLEGIO. El gran concierto se celebrará el martes 23 de Junio, por la mañana en el salón de actos. El público lo conformará todo el alumnado de Primaria.



Puede participar el alumnado de 3º, 4º, 5º y 6º de Primaria, y todos los cursos de E.S.O. que vaya a clases de un instrumento musical, ya sea en el Conservatorio o en una escuela de Música. Podrán actuar como solistas o en pequeña agrupación. INFORMACIÓN E INSCRIPCIÓN:

<https://drive.google.com/open?id=1ASuvvrNOKrAjhspwrS5t6aQKpUbFf0Za>



ADMISIONES Y MATRÍCULAS DE ALUMNADO NUEVO: 2º Ciclo de E. Infantil, E. Primaria y E.S.O.

El miércoles día 24 de junio está previsto que se publiquen las listas de alumnado admitido para el próximo curso escolar.

El jueves día 25 a las 12:00 horas tendremos una reunión presencial, en el salón de actos del colegio, con todas las familias del alumnado admitido para informar sobre el proceso de incorporación al centro. **En dicha reunión se les entregará la carpeta con la documentación de matrícula.**

CELEBRACIÓN DE FIN DE CURSO

El **miércoles, 24 de junio, a las 10:45** tendrá lugar la **celebración de fin de curso** en el patio cubierto del colegio. En este acto, además de hacer un repaso de los momentos más importantes vividos en este curso 25/26, de entregar las orlas al alumnado que finalizan la etapa de educación infantil y diversos premios de concursos, este año aprovecharemos para hacer un **homenaje de acción de gracias y despedida a nuestra comunidad de religiosas**. Todas las familias del alumnado estáis invitadas a asistir



BANCO DE LIBROS DE TEXTO – DEVOLUCIÓN DE LIBROS DE ESTE CURSO.

Recordamos a las familias del alumnado de 3º y 4º de Primaria que en el presente curso recibieron libros del Banco de Libros o recibieron la ayuda económica para adquirir alguno, que **tienen que devolver todos esos libros antes del último día de clase**. Los libros deberán entregarlos a los tutores en las debidas condiciones de uso, **dentro de una bolsa con el nombre y apellidos**. De lo contrario la Consejería podrá reclamar la devolución del valor de los mismos.

EDUCACIÓN PRIMARIA



4º, 5º Y 6º PRIMARIA - CAMP OUT – 8 AL 12 DE JUNIO

Esta semana un grupo de alumnos y alumnas de 4º, 5º y 6º de primaria están participando en la actividad Camp Out. El regreso está previsto para viernes 12 de junio sobre las 19:30 horas aproximadamente.

ALUMNADO NO INSCRITO EN LA ACTIVIDAD

Los progenitores del alumnado no inscrito en la actividad ya recibieron por Educamos información sobre el horario lectivo en estas jornadas escolares.

TALLER INTERACTIVO DE GUITARRA Y VIENTO MUSICAL - 4º, 5º Y 6º.

Hoy martes día 9 de junio, la EMCP (Escuela Música Ciudad de Ponferrada) ofrece al alumnado de los cursos 4º, 5º y 6º de Primaria que no han ido a la Camp Out, un taller interactivo "Guitarra y Viento Musical" en el que se presentará varios instrumentos, interpretarán piezas musicales y se realizarán actividades interactivas y juegos musicales con el alumnado.



QUINTO Y SEXTO – SUBIDA AL MONTE PAJARIEL.

El alumnado de 5º y 6º de primaria que no participa en la Camp Out, realizará el viernes día 12 en horario escolar una subida al monte Pajariel con salida desde el colegio a las 9:10 y regreso a las 13:00 horas.

Deben llevar chándal del colegio, calzado cómodo, agua, visera y pequeño almuerzo.

EDUCACIÓN SECUNDARIA

SALIDAS DE FIN DE CURSO

- 3º y 4º ESO: Cuenca-Valencia, 15 al 19 de junio.
- 2º ESO: Madrid, 17 al 19 junio
- 1º ESO: Burgos, 18 y 19 junio.



ALUMNADO QUE NO PARTICIPA EN LAS SALIDAS

Durante esas jornadas escolares se modifica el horario del alumnado de toda la ESO que no participa en estas actividades. El horario será de 9:25 a 13:25. Se les entregará el horario de asignaturas de esas jornadas escolares



PRUEBAS DE EVALUACIÓN FINAL EN LA ESO

Las pruebas finales se realizarán el lunes día 22, el martes día 23 y el miércoles día 24 de junio. El alumnado que tiene que realizar alguna de las pruebas recibirá su plan personalizado de recuperación. Además se les entregará el calendario con el día y hora de cada prueba. Este calendario también se publicará en la web del colegio.

CHARLA INFORMATIVA PARA FAMILIAS DEL ALUMNADO DE LA ESO SOBRE LA FORMACIÓN PROFESIONAL

Con el objetivo de promover la Formación Profesional entre las familias el área de Programas Educativos de la Dirección Provincial de Educación oferta la posibilidad de asistencia a una charla informativa online que se llevará a cabo el próximo 16 de junio a las 18:30 horas. Estará centrada en la importancia de dicha formación, las vías de acceso y las opciones ofertadas.

Para recibir la convocatoria de la reunión, que se realizará por TEAMS, debe cumplimentarse el formulario siguiente antes del día 14 de junio a las 23:59 horas.

<https://forms.cloud.microsoft/pages/responsepage.aspx?id=7iKSZuXVOUWYfgMBWrbfMSEBd8d32b9DjQ4L8p4xigRUNTI2MFFMMjYWDYxNIRYMFIZQVYzTjKxOS4u&route=shorturl>

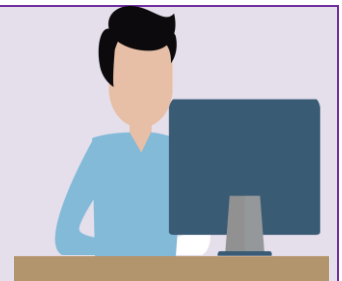

GRADUACIÓN CUARTO DE LA ESO

El viernes 12 de junio tendrá lugar la Eucaristía y el acto académico con los que despediremos al alumnado que este curso terminan sus estudios de la ESO.

El alumnado y sus progenitores acudirán al centro a las 18:15h. La entrada para el resto de invitados será a las 18:45.

MES DE JUNIO

AGENDA

	MARTES 9	MIÉRCOLES 10	JUEVES 11	VIERNES 12	S13	DOMINGO 14
	- De 9:00 a 9:15 y de 12:45 a 13:10. Portería: plazo para apuntarse a la paella del Día de la Familia. - Act. formativa sobre el eclipse solar – El.	- De 9:00 a 9:15 y de 12:45 a 13:10. Portería: último día para apuntarse a la paella del Día de la Familia.		- 19:30 Regreso Camp Out. - 14:00 ESO Publicación de boletines de evaluación del tercer trimestre. - 18:15 Graduación 4º ESO (<i>Sólo invitados</i>).		AMPA Día de la Familia CONGOSTO
LUNES 15	MARTES 16	MIÉRCOLES 17	JUEVES 18	VIERNES 19	SÁBADO 20	D 21
- Salida excursión 3º y 4º ESO. - Act. formativa sobre el eclipse solar – EP y ESO.	Assumption Film Festival (5ºEP a 4º ESO)	- Salida excursión 2º ESO.	7:00 - Salida excursión 1º ESO.	- Regreso excursiones de la ESO. - Exámenes Cambridge.	Exámenes Cambridge.	
LUNES 22	MARTES 23	MIÉRCOLES 24	JUEVES 25	VIERNES 26	S27	DOM 28
- Pruebas finales ESO.	- Pruebas finales ESO. - Día de la Música en E.Primaria.	- Infantil y Primaria Último día de clase. - Pruebas finales ESO. - 10:45 En el patio cubierto: Celebración Fin de Curso de todos los cursos. - Publicación de boletines finales de Evaluación de E.Infantil.	- Comienza el Campamento Urbano. - 12:00 – Reunión de familias de alumnado nuevo.	- Publicación de boletines finales de Evaluación de E.Primaria y ESO.		- 12:30 Eucaristía de Acción de Gracias y despedida de las religiosas en la Iglesia de Santiago Apóstol

➤ HORARIO ESCOLAR EN SEGUNDO CICLO DE INFANTIL Y PRIMARIA:

En estos niveles, **las entradas seguirán por las mismas puertas y en el mismo horario** y orden del resto del curso y la **salida será a las 13 horas.**

➤ PRIMER CICLO DE INFANTIL (1 y 2 años):

El calendario escolar establece que **el curso finaliza el miércoles 24 de junio.** Del jueves 25 de junio al viernes 26 de julio, **el primer ciclo de Educación Infantil funcionará** con los mismos horarios y servicios pero en formato de **CAMPAMENTO DE VERANO**, para lo que deben inscribirse entregando la **inscripción en portería o a las educadoras** de su clase.

➤ RECREOS:

Durante los recreos del mes de junio no habrá balones para jugar en el patio, en su lugar se realizarán otros juegos diferentes promovidos por el departamento de Educación Física. Las niñas y niños podrán traer canicas y chapas. Además, se ofrecerán desde el centro otras actividades alternativas para pasar este mes de una forma diferente.

➤ COMEDOR:

En el mes de junio el servicio de **Comedor Escolar funcionará con normalidad** adelantando una hora el horario en Infantil y Primaria, por lo tanto el horario para recoger a los alumnos usuarios del comedor será hasta las 15:00 horas en las mismas puertas que durante el curso.

➤ ACTIVIDADES FUERA DEL HORARIO ESCOLAR:

El **taller de ocio** por la mañana continúa funcionando con normalidad **hasta el último día de clase.**

Los **talleres extraescolares**, las **actividades extraescolares** y las clases de apoyo tanto en primaria como en la ESO, no funcionan en junio.

➤ CAMPAMENTO URBANO:

Está abierto el plazo de inscripción hasta el viernes 12 de junio. Se puede solicitar el **servicio de comedor en el campamento.** Las familias interesadas **deben comunicarlo en portería** al entregar la inscripción.

CRECE CONMIGO

Campaña de sensibilización sobre las necesidades de la infancia

Del 15 al 19 de Junio de 2026

"LOS NIÑOS Y NIÑAS NECESITAMOS
A NUESTROS PADRES Y MADRES.
PASAR TIEMPO CON NOSOTROS/AS
ES EL MEJOR REGALO"



Del 15 al 19 de Junio de 2026

Viernes 15 y Martes 16 de Junio. CINE FAMILIAR.
"ZOOTRÓPOLIS 2" y "LA FAMILIA BENETÓN + 2".
Lugar: Cines la Dehesa. Centro Comercial El Rosal.
Hora: 17:15 horas. Precio de la entrada: 2,50€.



Las dos películas se proyectarán los dos días
seguidas a la venta a partir del día 12 de Junio.



Miércoles 17 de Junio. (PARQUE DE CUATROVIENTOS)

19:00 h: "SIÉNTESE". Actuación de circo y teatro a cargo de la
compañía MAINTOMANO.

La vida es una gran espera. Nos pasamos la vida esperando
a personas, esperando a ESA persona,
esperando grandes acontecimientos...
dicen que la esperanza es lo último que se pierde, pero...
¿Qué ocurre entre medias? ¿Esperas o desesperas?



Jueves 18 de Junio. (PARQUE EL PLANTÍO)

JUEGOS EN FAMILIA de 17:30 a 20:30 horas.



Viernes 19 de Junio. (PARQUE EL TEMPLE)

JUEGOS EN FAMILIA de 17:30 a 20:30 horas.

Organiza:



Colabora:



CHARLA INFORMATIVA PREVENCIÓN ANTE TIMOS Y ROBOS

CENTRO CÍVICO FLORES DEL SIL
CALLE DE JOAQUIM BLUME 92, 24403, PONFERRADA

VIERNES, 12 DE JUNIO

11:00 HORAS

CRUZ ROJA PONFERRADA
987 42 70 13



FACEBOOK



INSTAGRAM



X.COM

Colabora

